

FICHA TÉCNICA REFERENCIAL DE IDENTIFICACIÓN DE PUNTO CRÍTICO PARA EL CIERRE DE BRECHA, SECTOR NUEVA GALILEA, DISTRITO DE CHOLON, PROVINCIA DE MARAÑON, DEPARTAMENTO DE HUÁNUCO

FTR-CB-PREV N° 0567-2025-ANA-AAA-H-ALA.HC

PROPUESTA TECNICA: LIMPIEZA, DESCOLMATACIÓN Y CONFORMACIÓN DE DIQUE CON ENROCADO EN LA MARGEN DERECHA DEL RÍO OLLAS, SECTOR NUEVA GALILEA, DISTRITO CHOLON, PROVINCIA DE MARAÑON, DEPARTAMENTO DE HUÁNUCO.

1. UBICACIÓN:

AAA HUALLAGA ALA HUALLAGA CENTRAL Fecha 20/04/2025

1.1. Ubicación política

Departamento HUANUCO Provincia MARAÑON Distrito CHOLON Sector NUEVA GALILEA

1.2. Ubicación hidrográfica

Unidad hidrográfica INTERCUENCA ALTO HUALLAGA Cuerpo de agua RÍO OLLAS

1.3. Ubicación geográfica - Coordenadas UTM (Dátum: WGS 84)

	Inicial			Final			Margen	Observación
	Norte (Y):	Este (X):	Zona	Norte (Y):	Este (X):	Zona		
TRAMO 1	9,047,690.00	323,593.00	18S	9,047,206.00	323,679.00	18S	DERECHA	

2. EVALUACIÓN DE LA ZONA EXPUESTA:

2.1 Tipo de peligro

inundacion x flujo de detritos erosión fluvial x

2.2. Nivel de Peligro

Alto Muy Alto X

2.3. Geología

Su suelo esta constituido por el abanico del río, que tiene diferentes caracterisiticas geometricas de origen, propiedades y composicion, donde predomina el conglomerado en su recorrido con presencia de piedras. En esta zona se exponen ampliamente los depositos aluviales antiguos, constituidos por horizontes bien clasificados de gravas, material fino y fragmentos grandes de rocas arrastradas por el río, en sus distintos periodos de sedimentacion y teniendo en cuenta sus caracterisiticas morfologicas, nos permite determinar que la sub cuenca baja del río, es alargada y sus aguas se mueven serpenteando el cauce debido a la baja pendiente y velocidad. Los cantos rodados estan formados por el cono de deyeccion del río, por rocas igneas y las mas resistentes que se encuentran en las riberas, la presencia de diferentes terrazas, cauces antiguos y actuales del río nos revela eventos importantes ocurridos durante su evolucion dentro del valle, sobresaliendo las avenidas, inundaciones, erosion, etc.

La geomorfologia del río, presenta una dinamica activa con huaicos, deslizamientos, derrumbes que otorgan al cauce del río condiciones para las inundaciones. en tiempos de invierno entre los meses octubre hasta abril se presentaron constantes precipitaciones pluviales se incremento el caudal del río, generando desbordes, dicho flujo abarco varias áreas aledañas, afectando a la propiedad publica y privada, entre ellas la poblacion que fueron damnificadas, viviendas colapsadas, áreas agricolas, caminos vecinales, etc.

Gravoso	X	Arenas	X	Limo	-	Arcillas	-
Gravoso(Mayores a 2 mm), Arenoso(2 mm - 0.1 mm) y Arcilloso(menores de 0.1 mm)							

2.4. Hidrologia

El río en estudio tiene su origen en la parte alta del distrito. Es alimentado por varios afluentes como pequeños rios y riachuelos, siendo la principal fuente de abastecimiento de agua superficial que desemboca al río. La longitud de máximo recorrido del cauce principal es de 36 kilómetros, presentando una pendiente promedio de 10%.

El Río a descolmatar es de régimen irregular y torrentoso, el régimen hídrico de la cuenca del río se divide en dos Periodos:

Periodo de avenidas, con una duración de seis meses (diciembre – Mayo).

- Periodo de estiaje, que tiene una duración de seis meses (Junio – Noviembre).

El tramo crítico identificado se encuentra en la subcuenca baja que está conformada por el río principal de la Cuenca desde el sector mas alta, hasta su desembocadura en el río Huallaga. La pendiente del cauce en el tramo que va del inicio de la parte alta, hasta el final de la localidad es 10% segun informe principal TRATAMIENTO DE CAUCE DEL RIO PARA EL CONTROL DE INUNDACIONES EN LA CUENCA.

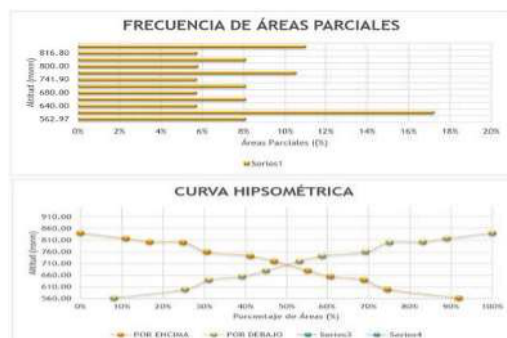

2.5. Elementos expuestos:

En la zona de intervención, se identificaron los siguientes elementos expuestos:

Nº de Habitantes	Nº de Viviendas	Tipo	Nº de I.E.P./I.E.S.	Nombre	Centros de Salud	Nombre	Otros	Nombre
412	103	Material noble, rustico y madera	1	I.E. Nº 33049 NUEVA GALILEA	-	-	1	CARRETRA INTERPROVINCIAL

En la zona intervenida del río, se ha identificado las siguientes áreas productivas e infraestructuras relacionadas:

Área Total (ha)	Cultivos	Área (ha)	Total cabezas de Ganado	Clase	Nº	Infraestructura afectada	Nombre	Cantidad	Longitud (m)
5.00	platanos	1	-	Vacunos	-	Bocatomas	-	-	-
	-	-		Ovinos	-	Canales	-	-	-
	café	1		Camelidos	-	Puentes	-	-	-
	cacao	2		Equinos	-	Carreteras	-	1	2
	otros	1		Porcinos	-	Redes Electricas	Local	1	500
-	-	-		otros	-	Servicios de agua y desagüe	Red principal	1	15

3. PROPUESTA TÉCNICA:

3.1.-Estructural

Tipo	Unidad de medida	Cantidad	Descripción de la propuesta	Observaciones
DIQUE ENROCADO	km	0.52	El planteamiento consiste en la conformación de dique con protección de enrocado en una longitud de 520 mts, afianzados con uña para una mejor estabilidad de la defensa, y colocación de geotextil no tejido de 400gr/m2 y filtro de grava. Con la finalidad de proteger a la población del sector Nueva Galilea ante posibles inundaciones.	
DIQUE CON MAMPOSTERÍA DE MURO DE CONCRETO ARMADO	km			
MURO DE GAVIONES	km			
MURO DE CONCRETO CICLOPEO	km			
ESPIGONES	Und.			
BOLSACRETO	Und.			
GEOBOLSAS	km			
GEOMALLAS	km			
BARRERA DINÁMICA	Und.			
DIQUES TRANSVERSALES	Und.			
OTROS				

3.2.- No Estructurales

Tipo	Unidad de medida	Cantidad	Descripción de la propuesta	Observaciones
LIMPIEZA Y DESCOLMATACIÓN	km	0.52	520 mts de limpieza y descolmatación, con un ancho de 20.00 m, y de corte de terreno 0.80 m.	
CONFORMACIÓN DE DIQUE CON MATERIAL PROPIO	km	0.52	520.00 m dique trapezoidal con material propio extraído de las orillas del río, en ambos márgenes, de medidas: base superior = 2.50 m, base inferior = 7.00, altura de dique = 3.00	
DISIPADORES DE ROLLIZOS	Und.			
REFORESTACIÓN	Und.			

3.2.1 Medidas complementarias

Las Municipalidades conjuntamente con el apoyo del Centro de Operaciones de Emergencia Regional del gobierno regional y el Instituto de Defensa Civil - INDECI, deberán de sensibilizar sobre los sistemas de alerta temprana comunitaria, mapas de evacuación, zonas seguras y ayuda humanitaria, asimismo la Autoridad Nacional del Agua debe realizar capacitaciones sobre la importancia de la delimitación de fajas marginales asociada a un ordenanza local o regional, talleres de sensibilización a la población en temas de gestión de riesgos de desastres, para que las poblaciones afectadas se encuentren preparadas a los fenómenos negativos de la naturaleza.

4. ESQUEMA DE PROPUESTA TÉCNICA:

4.1.- VISTA DE PLANTA



4.2.- VISTA DE PERFIL

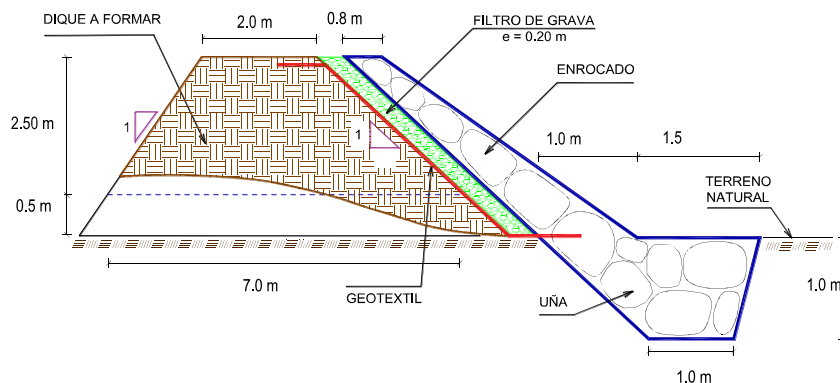

5. IMAGEN SATELITAL DE ZONA VULNERABLE (GOOGLE EARTH)



6. PANEL FOTOGRÁFICO DE ZONA VULNERABLE



FIGURA N°01: TRAMO CRÍTICO EN EL RIO OLLAS, EN LA LOCALIDAD DE NUEVA GALILEA, DISTRITO DE CHOLON, PROVINCIA DE MARAÑON - HUANUCO



FIGURA N°02: DESBORDE E INUNDACION DEL RIO HACIA EL MARGEN IZQUIERDO DE LA LOCALIDAD DE NUEVA GALILEA.



FIGURA N°03: EN LA TEMPORADA DE MAXIMAS DE AVENIDAS, EL RIO OLLAS SE DESBORDA ALCANSANDO LA INUNDACION HACIA LAS VIVIENDAS

7. PRESUPUESTO ESTIMADO:

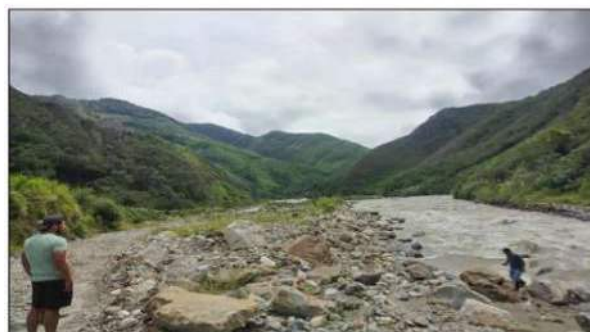
ITEM	DESCRIPCIÓN	UND.	METRADO	PRECIO S/.	PARCIAL S/.
01	LIMPIEZA, DESCOLMATACIÓN Y CONFORMACIÓN DE DIQUE C/ENROCADO, L = 524.00 m				
01.01	OBRAS PROVISIONALES				3,184.54
01.01.01	CASETA DE GUARDIANIA Y ALMACEN	m2	15.00	93.73	1,405.95
01.01.02	CARTEL INFORMATIVO DE LA ACTIVIDAD 3.60 x 4.80 m	und	1.00	1,778.59	1,778.59
01.02	OBRAS PRELIMINARES			1.00	32,032.57
01.02.01	MOVILIZACIÓN Y DESMOVILIZACIÓN DE MAQUINARIA	vje	2.00	10,021.59	20,043.18
01.02.02	HABILITACIÓN DE VIAS DE ACCESO	km	0.20	7,721.90	1,544.38
01.02.03	RAMPA DE INGRESO Y SALIDA A LA ZONA DE TRABAJO	m3	240.00	6.03	1,447.20
01.02.04	TRAZO Y REPLANTEO	KM	1.05	1,881.02	1,971.31
01.02.05	CONTROL TOPOGRAFICO	Km	1.05	2,830.63	2,966.50
01.02.05	DESVÍO DEL RÍO	m	200.00	20.30	4,060.00
01.03	MOVIMIENTO DE TIERRAS				398,645.34
01.03.02	LIMPIEZA Y DESCOLMATACIÓN DEL CAUCE	m3	16,768.00	7.33	122,909.44
01.03.03	CONFORMACIÓN DE DIQUE CON MATERIAL PROPIO	m3	7,860.00	7.65	60,129.00
01.03.04	EXCAVACIÓN PARA UÑA DE ENROCADO	m3	1,965.00	13.05	25,643.25
01.03.05	PERFILADO Y REFINE EN TALUD DE DIQUE	m2	2,223.14	3.95	8,781.42
01.03.06	ELIMINACIÓN DE MATERIAL EXCEDENTE	m3	12,503.95	14.49	181,182.24
01.04	PROTECCIÓN CON ENROCADO				732,625.57
01.04.01	GEOTEXTIL NO TEJIDO DE 400 GR/M2 (INCLUYE SUMINISTRO E INSTALACION)	m2	4,296.80	16.20	69,608.16
01.04.02	SUMINISTRO, TRANSPORTE Y COLOCACION DE FILTRO DE GRAVA	m3	314.40	133.25	41,893.80
01.04.03	EXTRACCIÓN DE ROCAS CON EXPLOSIVOS PARA ENROCADO	m3	3,772.80	41.00	154,684.80
01.04.04	SELECCIÓN Y ACOPIO DE ROCAS	m3	3,772.80	18.88	71,230.46
01.04.05	CARGUÍO Y TRANSPORTE DE ROCAS	m3	3,772.80	86.73	327,214.94
01.04.06	ACOMODO DE ROCAS EN UÑA DE ENROCADO	m3	1,572.00	21.78	34,238.16
01.04.07	ACOMODO DE ROCAS EN TALUD DE ENROCADO	m3	1,446.24	23.34	33,755.24
1.05	FLETE TERRESTRE				15,000.00
01.05.01	FLETE TERRESTRE	glb	1.00	15,000.00	15,000.00
COSTO DIRECTO					1,181,488.02
GASTOS GENERALES					118,148.80
UTILIDAD					118,148.80
SUB TOTAL					1,417,785.63
IGV (18%)					255,201.41
TOTAL					1,672,987.04
SUPERVISIÓN					35,444.64
SEGUIMIENTO Y MONITOREO					11,814.88
FICHA DEFINITIVA					15,000.00
PRESUPUESTO TOTAL REFERENCIAL					1,735,246.56

SON : UN MILLON SETECIENTOS TREINTA Y CINCO MIL DOSCIENTOS CUARENTA Y SEIS CON 56/100 SOLES

8. CRONOGRAMA REFERENCIAL DE LA PROPUESTA TECNICA

ITEM	ACTIVIDAD	UND.	N° días	PLAZO DE EJECUCION				PLAZO DE EJECUCION				PLAZO DE EJECUCION			
				MES 01				MES 02				MES 03			
				I	II	III	IV	I	II	III	IV	I	II	III	IV
1.00	LIMPIEZA, DESCOLMATACIÓN Y CONFORMACIÓN DE DIQUE C/ENROCADO, L = 524.00 m														
1.01	OBRAS PROVISIONALES														
01.01.01	CASETA DE GUARDIANIA Y ALMACEN	m2	1.00												
01.01.02	CARTEL INFORMATIVO DE LA ACTIVIDAD 3.60 x 4.80 m	Und.	1.00												
1.02	OBRAS PRELIMINARES														
01.02.01	MOVILIZACIÓN Y DESMOVILIZACIÓN MAQUINARIA PESADA	vje	2.00												
01.02.02	MANTENIMIENTO Y/O HABILITACIÓN DE VIAS DE ACCESO	Km	1.00												
01.02.03	RAMPA DE INGRESO Y SALIDA A LA ZONA DE TRABAJO	m3	1.00												
01.02.04	TRAZO Y REPLANTEO	Km	4.00												
01.02.05	CONTROL TOPOGRAFICO	km	48.00												
01.02.06	DESVÍO DEL RÍO	M	1.00												
1.03	MOVIMIENTO DE TIERRAS														
01.03.01	LIMPIEZA Y DESCOLMATACIÓN DEL CAUCE	m3	39.00												
01.03.02	CONFORMACIÓN DE DIQUE CON MATERIAL PROPIO	m3	34.00												
01.03.03	EXCAVACIÓN PARA UÑA DE ENROCADO	m3	20.00												
01.03.04	PERFILADO Y REFINE EN TALUD DE DIQUE	m2	11.00												
01.03.05	ELIMINACIÓN DE MATERIAL EXCEDENTE	m3	12.00												
1.04	PROTECCIÓN CON ENROCADO														
01.04.01	GEOTEXTIL NO TEJIDO DE 400 GR/M2 (INCLUYE SUMINISTRO E INSTALACION)	m2	19.00												
01.04.02	SUMINISTRO, TRANSPORTE Y COLOCACIÓN DE FILTRO DE GRAVA	m3	3.00												
01.04.03	EXTRACCIÓN DE ROCAS CON EXPLOSIVOS PARA ENROCADO	m3	59.00												
01.04.04	SELECCIÓN Y ACOPIO DE ROCAS	m3	48.00												
01.04.05	CARGUÍO Y TRANSPORTE DE ROCAS	m3	59.00												
01.04.06	ACOMODO DE ROCAS EN UÑA DE ENROCADO	m3	18.00												
01.04.07	ACOMODO DE ROCAS EN TALUD DE ENROCADO	m3	14.00												
1.05	FLETE TERRESTRE														
01.05.01	FLETE TERRESTRE	glb	1.00												

ACTIVIDADES A REALIZAR PARA EL CUMPLIMIENTO DE LA PROPUESTA TECNICA REFERENCIAL

Item	Actividades	Mes 01		Mes 02		Mes 03		Mes 04		Mes 05
		15	30	15	30	15	30	15	30	15
1.01	FORMULACION DE FICHA TECNICA DEFINITIVA									
1.02	CONTRATACION									
1.03	EJECUCION									
1.04	SUPERVISION									
1.05	SEGUIMIENTO									
1.06	LIQUIDACION									

Fecha de elaboración de la ficha: #####

NOTA * LA PRESENTE FICHA TECNICA ES REFERENCIAL, RESPECTO AL PRESUPUESTO, METRADOS, COSTOS UNITARIOS E INSUMOS; DEBIENDO SER LA FICHA : TECNICA DEFINITIVA LA QUE ESTABLEZCA EL PRESUPUESTO DE LA ACTIVIDAD U OBRA.

*** LA PROPUESTA TECNICA ES REFERENCIAL Y PUEDE VARIAR DE ACUERDO AL ESTUDIO DE LA FICHA TECNICA DEFINITIVA**



PRESUPUESTO REFERENCIAL DE LA PROPUESTA TECNICA

Actividad LIMPIEZA, DESCOLMATACIÓN Y CONFORMACIÓN DE DIQUE CON ENROCADO EN LA MARGEN DERECHA DEL RÍO OLLAS, SECTOR NUEVA GALILEA, DISTRITO CHOLON, PROVINCIA DE MARAÑON, DEPARTAMENTO DE HUANUCO

Lugar SECTOR NUEVA GALILEA, DISTRITO CHOLON, PROVINCIA MARAÑON, DEPARTAMENTO DE HUANUCO.
Fecha 20/04/2025

ITEM	DESCRIPCIÓN	UND.	METRADO	PRECIO S/.	PARCIAL S/.
01	LIMPIEZA, DESCOLMATACIÓN Y CONFORMACIÓN DE DIQUE C/ENROCADO, L = 524.00 m				
01.01	OBRAS PROVISIONALES				3,184.54
01.01.01	CASETA DE GUARDIANIA Y ALMACEN	m2	15.00	93.73	1,405.95
01.01.02	CARTEL INFORMATIVO DE LA ACTIVIDAD 3.60 x 4.80 m	und	1.00	1,778.59	1,778.59
01.02	OBRAS PRELIMINARES			1.00	32,032.57
01.02.01	MOVILIZACIÓN Y DESMOVILIZACIÓN DE MAQUINARIA	vje	2.00	10,021.59	20,043.18
01.02.02	HABILITACION DE VIAS DE ACCESO	km	0.20	7,721.90	1,544.38
01.02.03	RAMPA DE INGRESO Y SALIDA A LA ZONA DE TRABAJO	m3	240.00	6.03	1,447.20
01.02.04	TRAZO Y REPLANTEO	KM	1.05	1,881.02	1,971.31
01.02.05	CONTROL TOPOGRAFICO	Km	1.05	2,830.63	2,966.50
01.02.05	DESVÍO DEL RÍO	m	200.00	20.30	4,060.00
01.03	MOVIMIENTO DE TIERRAS				398,645.34
01.03.02	LIMPIEZA Y DESCOLMATACIÓN DEL CAUCE	m3	16,768.00	7.33	122,909.44
01.03.03	CONFORMACIÓN DE DIQUE CON MATERIAL PROPIO	m3	7,860.00	7.65	60,129.00
01.03.04	EXCAVACIÓN PARA UÑA DE ENROCADO	m3	1,965.00	13.05	25,643.25
01.03.05	PERFILADO Y REFINE EN TALUD DE DIQUE	m2	2,223.14	3.95	8,781.42
01.03.06	ELIMINACIÓN DE MATERIAL EXCEDENTE	m3	12,503.95	14.49	181,182.24
01.04	PROTECCIÓN CON ENROCADO				732,625.57
01.04.01	GEOTEXTIL NO TEJIDO DE 400 GR/M2 (INCLUYE SUMINISTRO E INSTALACION)	m2	4,296.80	16.20	69,608.16
01.04.02	SUMINISTRO, TRANSPORTE Y COLOCACION DE FILTRO DE GRAVA	m3	314.40	133.25	41,893.80
01.04.03	EXTRACCIÓN DE ROCAS CON EXPLOSIVOS PARA ENROCADO	m3	3,772.80	41.00	154,684.80
01.04.04	SELECCIÓN Y ACOPIO DE ROCAS	m3	3,772.80	18.88	71,230.46
01.04.05	CARGUÍO Y TRANSPORTE DE ROCAS	m3	3,772.80	86.73	327,214.94
01.04.06	ACOMODO DE ROCAS EN UÑA DE ENROCADO	m3	1,572.00	21.78	34,238.16
01.04.07	ACOMODO DE ROCAS EN TALUD DE ENROCADO	m3	1,446.24	23.34	33,755.24
1.05	FLETE TERRESTRE				15,000.00
01.05.01	FLETE TERRESTRE	glb	1.00	15,000.00	15,000.00

COSTO DIRECTO	1,181,488.02
GASTOS GENERALES	118,148.80
UTILIDAD	118,148.80
SUB TOTAL	1,417,785.63
IGV (18%)	255,201.41
TOTAL	1,672,987.04
SUPERVISIÓN	35,444.64
SEGUIMIENTO Y MONITOREO	11,814.88
FICHA DEFINITIVA	15,000.00
PRESUPUESTO TOTAL REFERENCIAL	1,735,246.56

SON : UN MILLON SETECIENTOS TREINTA Y CINCO MIL DOSCIENTOS CUARENTA Y SEIS CON 56/100 SOLES

NOTA: EL PRESUPUESTO ES REFERENCIAL, DEBIENDO SER LA FICHA TECNICA DEFINITIVA LA QUE ESTABLEZCA EL PRESUPUESTO FINAL DE LA ACTIVIDAD U OBRA



Firmado digitalmente por GUEVARA
VASQUEZ Maribel FAU 20520711865
hard
Motivo: Doy V° B°
Fecha: 2025/09/01 09:48:24-0500

Profesional de la ALA que ha
elaborado la ficha técnica referencial



Firmado
digitalmente por
MALAGA CUEVA
Luis Ernesto FAU
20520711865 hard
Motivo: Doy V° B°

Administrador de La
Administración Local Del Agua



Firmado digitalmente por
TRIASO LEALA Victor Antonio
FAU 20520711865 hard
Motivo: Doy V° B°
Fecha: 2025/09/17
16:57:16-0500

Profesional Designado
Por La AAA



Firmado digitalmente
por PUICAN CHAVEZ
Jose Felipe FAU
20520711865 hard
Motivo: Doy V° B°
Fecha: 2025/09/17
16:57:16-0500

Director de La Autoridad
Administrativa Del Agua

PLANILLA GENERAL DE METRADOS REFERENCIAL DE LA PROPUESTA TECNICA

Actividad: LIMPIEZA, DESCOLMATACIÓN Y CONFORMACIÓN DE DIQUE CON ENROCADO EN LA MARGEN DERECHA DEL RÍO OLLAS, SECTOR NUEVA GALILEA, DISTRITO CHOLON, PROVINCIA DE MARAÑON, DEPARTAMENTO DE HUANUCO

Ubicación: SECTOR NUEVA GALILEA, DISTRITO CHOLON, PROVINCIA MARAÑON, DEPARTAMENTO DE HUANUCO.

Fecha : 1/09/2025

Item	Descripción	Unid.	Nro veces	Dimensiones			Parcial	Total
				Largo	Ancho	Altura		
1.00	LIMPIEZA, DESCOLMATACIÓN Y CONFORMACIÓN DE DIQUE C/ENROCADO, L = 524.00 m							
1.01	OBRAS PROVISIONALES							
01.01.01	CASETA DE GUARDIANIA Y ALMACEN	m2	1.00	3.00	5.00		15.00	15.00
01.01.02	CARTEL INFORMATIVO DE LA ACTIVIDAD 3.60 x 4.80 m	Und.	1.00				1.00	1.00
1.02	OBRAS PRELIMINARES							
01.02.01	MOVILIZACIÓN Y DESMOVILIZACIÓN MAQUINARIA PESADA	vje	2.00				2.00	2.00
01.02.02	MANTENIMIENTO Y/O HABILITACION DE VIAS DE ACCESO	Km	1.00	0.20			0.20	0.20
01.02.03	RAMPA DE INGRESO Y SALIDA A LA ZONA DE TRABAJO	m3		15.00	4.00	4.00	240.00	240.00
01.02.04	TRAZO Y REPLANTEO	Km	1.00					1.05
	LIMPIEZA Y DESCOLMATACION		1.00	0.52				
	DIQUE ENROCADO		1.00	0.52				
01.02.05	CONTROL TOPOGRAFICO	Km	1.00					1.05
	LIMPIEZA Y DESCOLMATACION			0.52				
	DIQUE ENROCADO			0.52				
01.02.06	DESVÍO DEL RÍO	M	1.00	200.00			200.00	200.00
1.03	MOVIMIENTO DE TIERRAS							
01.03.01	LIMPIEZA Y DESCOLMATACIÓN DEL CAUCE	m3	2.00	524.00	20.00	0.80	16,768.00	16,768.00
01.03.02	CONFORMACIÓN DE DIQUE CON MATERIAL PROPIO	m3	1.00	524.00	5.00	3.00	7,860.00	7,860.00
					area			
01.03.03	EXCAVACIÓN PARA UÑA DE ENROCADO	m3	1.00	524.00	3.75		1,965.00	1,965.00
01.03.04	PERFILADO Y REFINE EN TALUD DE DIQUE	m2	1.00	524.00		4.24	2,223.14	2,223.14
						esponj		
01.03.05	ELIMINACIÓN DE MATERIAL EXCEDENTE	m3	1.00	10,873.00		1.15	12,503.95	12,503.95
1.04	PROTECCIÓN CON ENROCADO							
01.04.01	GEOTEXTIL NO TEJIDO DE 400 GR/M2 (INCLUYE SUMINISTRO E INSTALACION)	m2	1.00	524.00	8.20		4,296.80	4,296.80
01.04.02	SUMINISTRO, TRANSPORTE Y COLOCACION DE FILTRO DE GRAVA	m3	1.00	524.00	0.60		314.40	314.40
01.04.03	EXTRACCIÓN DE ROCAS CON EXPLOSIVOS PARA ENROCADO	m3			area			3,772.80
	Extracción de rocas para talud		1.00	524.00	3.45		1,807.80	
	Extracción de rocas para uña		1.00	524.00	3.75		1,965.00	
01.04.04	SELECCIÓN Y ACOPIO DE ROCAS	m3						3,772.80
	Selección y acopio de rocas para talud		1.00	524.00	3.45		1,807.80	
	Selección y acopio de rocas para uña		1.00	524.00	3.75		1,965.00	
01.04.05	CARGUÍO Y TRANSPORTE DE ROCAS	m3						3,772.80
	Carguío y transporte de rocas para talud		1.00	524.00	3.45		1,807.80	
	Carguío y transporte de rocas para uña		1.00	524.00	3.75		1,965.00	
01.04.06	ACOMODO DE ROCAS EN UÑA DE ENROCADO	m3						1,572.00
	Acomodo de rocas para uña de enrocado		1.00	524.00	3.75		1,572.00	
01.04.07	ACOMODO DE ROCAS EN TALUD DE ENROCADO	m3						1,446.24
	Acomodo de rocas para talud de enrocado		1.00	524.00	3.45		1,446.24	
1.05	FLETE TERRESTRE							
01.05.01	FLETE TERRESTRE	glb	1.00				1.00	1.00

ESQUEMA DE LA PROPUESTA TECNICA

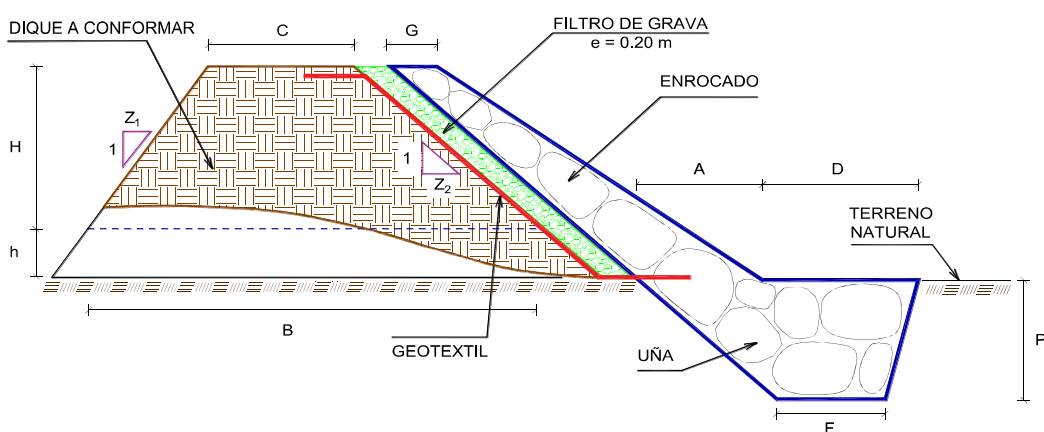

H = 2.50 m
 h = 0.50 m
 C = 2.00 m
 Z₁ = 1.00
 Z₂ = 1.00
 B = 7.00 m
 G = 0.80 m
 A = 1.50 m
 D = 2.00 m
 P = 1.50 m
 F = 1.50 m

% de vacios en el enrocado = 20%

NOTA: LOS METRADOS SON REFERENCIALES, DEBIENDO SER LA FICHA TECNICA DEFINITIVA LA QUE ESTABLEZCA LOS VALORES FINALES, DE ACUERDO AL PLANTEAMIENTO ESTRUCTURAL

ANALISIS DE COSTOS UNITARIOS REFERENCIAL DE LA PROPUESTA TECNICA

Presupuesto: LIMPIEZA, DESCOLMATACIÓN Y CONFORMACIÓN DE DIQUE CON ENROCADO EN LA MARGEN DERECHA DEL RÍO OLLAS, SECTOR NUEVA GALILEA, DISTRITO CHOLON, PROVINCIA DE MARAÑON, DEPARTAMENTO DE HUANUCO

Fecha: 1/09/2025

Partida	01.01	CASETA DE GUARDIANIA Y/O ALMACEN				
Rendimiento	m2/DIA	20.0000	EQ. 20.0000	Costo unitario directo por : m2		93.73
Código	Descripción Recurso	Unidad	Cuadrilla	Cantidad	Precio S/.	Parcial S/.
Mano de Obra						
0101010003	OPERARIO	hh	1.0000	0.4000	28.46	11.38
0101010004	OFICIAL	hh	1.0000	0.4000	22.40	8.96
0101010005	PEON	hh	1.0000	0.4000	20.29	8.12
						28.46
Materiales						
02041200010005	CLAVOS PARA MADERA CON CABEZA D kg			0.2500	7.25	1.81
0204180008	CALAMINA GALVANIZADA e=0.14 mm	m2		0.8000	9.60	7.68
0231010001	MADERA TORNILLO	p2		6.0000	7.00	42.00
02310500010007	TRIPLAY LUPUNA E= 6 mm	m2		0.7500	17.24	12.93
						64.42
Equipos						
0301010006	HERRAMIENTAS MANUALES	%mo		3.0000	28.46	0.85
						0.85
Partida	01.02	CARTEL DE IDENTIFICACION DE ACTIVIDAD				
Rendimiento	und/DIA	1.0000	EQ. 1.0000	Costo unitario directo por : und		1,778.59
Código	Descripción Recurso	Unidad	Cuadrilla	Cantidad	Precio S/.	Parcial S/.
Mano de Obra						
0101010003	OPERARIO	hh	1.0000	8.0000	28.46	227.68
0101010005	PEON	hh	2.0000	16.0000	20.29	324.64
						552.32
Materiales						
02041200010009	CLAVOS PARA MADERA CON CABEZA D kg			2.0000	7.25	14.50
0207030001	HORMIGON	m3		0.4800	40.00	19.20
0213010001	CEMENTO PORTLAND TIPO I (42.5 kg)	bol		1.2000	30.00	36.00
0231010001	MADERA TORNILLO	p2		70.0000	7.00	490.00
02901500260004	GIGANTOGRAFIA SEGUN DISEÑO	und		1.0000	650.00	650.00
						1,209.70
Equipos						
0301010006	HERRAMIENTAS MANUALES	%mo		3.0000	552.32	16.57
						16.57



Ministerio
de Desarrollo Agrario
y Riego



Partida	02.01	MOVILIZACION Y DESMOVILIZACION DE MAQUINARIAS Y EQUIPOS				
Rendimiento	glb/DIA	1.0000	EQ. 1.0000	Costo unitario directo por : glb		10,021.59
Código	Descripción Recurso	Unidad	Cuadrilla	Cantidad	Precio S/.	Parcial S/.
Mano de Obra						
0101010005	PEON	hh	6.0000	48.0000	20.29	973.92
						973.92
Equipos						
0301010006	HERRAMIENTAS MANUALES	%mo		3.0000	973.92	29.22
03012200010004	CAMION PLATAFORMA 4 x 6 300 HP 19	hm	0.7500	6.0000	452.00	2,712.00
0301220011	CAMION SEMI TRAYLER 6 x4 330 HP 35 1	hm	1.8750	15.0000	420.43	6,306.45
						9,047.67
Partida	02.02	HABILITACION DE CAMINO DE ACCESO				
Rendimiento	km/DIA	0.8000	EQ. 0.8000	Costo unitario directo por : km		7,721.90
Código	Descripción Recurso	Unidad	Cuadrilla	Cantidad	Precio S/.	Parcial S/.
Mano de Obra						
0101010004	OFICIAL	hh	1.0000	10.0000	22.40	224.00
0101010005	PEON	hh	1.0000	10.0000	20.29	202.90
						426.90
Equipos						
03011800020002	TRACTOR DE ORUGAS DE 300-330 HP	hm	1.0000	10.0000	729.50	7,295.00
						7,295.00
Partida	02.03	RAMPAS DE ACCESO A LA ACTIVIDAD				
Rendimiento	m3/DIA	1,000.0000	EQ. 1,000.0000	Costo unitario directo por : m3		6.03
Código	Descripción Recurso	Unidad	Cuadrilla	Cantidad	Precio S/.	Parcial S/.
Mano de Obra						
0101010005	PEON	hh	1.0000	0.0080	20.29	0.16
0101010010	OFICIAL (CONTROLADOR)	hh	0.1000	0.0008	22.40	0.02
						0.18
Equipos						
0301010006	HERRAMIENTAS MANUALES	%mo		3.0000	0.18	0.01
03011800020002	TRACTOR DE ORUGAS DE 300-330 HP	hm	1.0000	0.0080	729.50	5.84
						5.85
Partida	02.04	TRAZO Y REPLANTEO				
Rendimiento	km/DIA	0.5000	EQ. 0.5000	Costo unitario directo por : km		1,881.02
Código	Descripción Recurso	Unidad	Cuadrilla	Cantidad	Precio S/.	Parcial S/.
Mano de Obra						
0101010003	OPERARIO	hh	0.1000	1.6000	28.46	45.54
0101010005	PEON	hh	0.5000	8.0000	20.29	162.32
0101030000	TOPOGRAFO	hh	1.0000	16.0000	29.42	470.72
01010300030003	AYUDANTE DE TOPOGRAFIA	hh	0.5000	8.0000	22.40	179.20
						857.78



Firmado digitalmente por GUEVARA
VASQUEZ Maribel FAU 20520711865
hard
Motivo: Doy V° B°
Fecha: 2025/09/01 09:48:24-0500

Profesional de la A
la ficha técn



Firmado digitalmente por
MALAGA CUEVA
Luis Ernesto FAU
20520711865 hard
Motivo: Doy V° B°

Administrador de La
Administración Local Del Agua



Firmado digitalmente por
TRIASO LEALA Victor Andres
FAU 20520711865 hard
Motivo: Doy V° B°
Fecha: 2025/09/17
16:57:16-0500

Profesional Des Director de La Autoridad
Por La AA/ Administrativa Del Agua



Firmado digitalmente
por PUIGAN CHAVEZ
Jose Felipe FAU
20520711865 hard
Motivo: Doy V° B°
Fecha: 2025/09/17
16:57:16-0500

**PERÚ****Ministerio
de Desarrollo Agrario
y Riego****Materiales**

02040300010043	FIERRO 3/8"	var		0.5000	22.30	11.15
0213010001	CEMENTO PORTLAND TIPO I (42.5 kg)	bol		3.6000	30.00	108.00
02130300010003	YESO BOLSA 25 kg	bol		3.0000	20.00	60.00
0231040001	ESTACAS DE MADERA	und		50.0000	4.65	232.50
0240020001	PINTURA ESMALTE	gal		0.3500	60.17	21.06
						432.71

Equipos

0301000014	MIRAS	día	2.0000	4.0000	17.36	69.44
0301000015	JALONES	día	4.0000	8.0000	14.96	119.68
0301000022	ESTACION TOTAL	he	1.0000	16.0000	23.48	375.68
0301010006	HERRAMIENTAS MANUALES	%mo		3.0000	857.78	25.73
						590.53

Partida **02.05** **CONTROL TOPOGRAFICO**Rendimiento **km/DIA** **0.2000** EQ. **0.2000** Costo unitario directo por : km **2,830.63**

Código	Descripción Recurso	Unidad	Cuadrilla	Cantidad	Precio S/.	Parcial S/.
Mano de Obra						
0101010004	OFICIAL	hh	0.1000	4.0000	22.40	89.60
0101010005	PEON	hh	0.5000	20.0000	20.29	405.80
0101030000	TOPOGRAFO	hh	1.0000	40.0000	29.42	1,176.80
01010300030003	AYUDANTE DE TOPOGRAFIA	hh	0.2500	10.0000	22.40	224.00
						1,896.20

Materiales

02130300010003	YESO BOLSA 25 kg	bol		3.0000	20.00	60.00
0231040001	ESTACAS DE MADERA	und		50.0000	4.65	232.50
0240020001	PINTURA ESMALTE	gal		0.2500	60.17	15.04
						307.54

Equipos

0301000023	NIVEL TOPOGRAFICO	hm	1.0000	40.0000	14.25	570.00
0301010006	HERRAMIENTAS MANUALES	%mo		3.0000	1,896.20	56.89
						626.89

Partida **02.06** **DESVIO DE CAUCE DE RIO**Rendimiento **m/DIA** **320.0000** EQ. **320.0000** Costo unitario directo por : m **20.30**

Código	Descripción Recurso	Unidad	Cuadrilla	Cantidad	Precio S/.	Parcial S/.
Mano de Obra						
0101010003	OPERARIO	hh	1.0000	0.0250	28.46	0.71
0101010004	OFICIAL	hh	0.5000	0.0125	22.40	0.28
0101010005	PEON	hh	2.0000	0.0500	20.29	1.01
						2.00
Equipos						
0301010006	HERRAMIENTAS MANUALES	%mo		3.0000	2.00	0.06
03011800020002	TRACTOR DE ORUGAS DE 300-330 HP	hm	1.0000	0.0250	729.50	18.24
						18.30

Firmado digitalmente por GUEVARA
VASQUEZ Maribel FAU 20520711865
hard
Motivo: Doy V° B°
Fecha: 2025/09/01 09:48:24-0500**Profesional de la A**
la ficha técnFirmado digitalmente por
MALAGA CUEVA
Luis Ernesto FAU
20520711865 hard
Motivo: Doy V° B°
Fecha: 2025/09/01 09:48:24-0500**Administración Local Del Agua**Firmado digitalmente por
TRIASO LUANA Victor Antonio
FAU 20520711865 hard
Motivo: Doy V° B°
Fecha: 2025/09/01 09:48:24-0500**Profesional Des** **Director de La Autoridad**
Por La AA/ **Administrativa Del Agua**Firmado digitalmente
por PUIGAN CHAVEZ
Jose Felipe FAU
20520711865 hard
Motivo: Doy V° B°
Fecha: 2025/09/17
16:57:16-0500



Ministerio
de Desarrollo Agrario
y Riego



Partida **03.01** LIMPIEZA Y DESCOLMATACIÓN DE CAUCE DE RIO

Rendimiento **m3/DIA** **850.0000** EQ. **850.0000** Costo unitario directo por : m3 **7.33**

Código	Descripción Recurso	Unidad	Cuadrilla	Cantidad	Precio S/.	Parcial S/.
Mano de Obra						
0101010003	OPERARIO	hh	1.0000	0.0094	28.46	0.27
0101010005	PEON	hh	1.0000	0.0094	20.29	0.19
						0.46
Equipos						
0301010006	HERRAMIENTAS MANUALES	%mo		3.0000	0.46	0.01
03011800020002	TRACTOR DE ORUGAS DE 300-330 HP	hm	1.0000	0.0094	729.50	6.86
						6.87

Partida **03.02** CONFORMACION DE DIQUE SECO C/ MAQUINARIA CON MATERIAL PROPIO

Rendimiento **m3/DIA** **810.0000** EQ. **810.0000** Costo unitario directo por : m3 **7.65**

Código	Descripción Recurso	Unidad	Cuadrilla	Cantidad	Precio S/.	Parcial S/.
Mano de Obra						
0101010005	PEON	hh	1.0000	0.0099	20.29	0.20
0101010010	OFICIAL (CONTROLADOR)	hh	1.0000	0.0099	22.40	0.22
						0.42
Equipos						
0301010006	HERRAMIENTAS MANUALES	%mo		3.0000	0.42	0.01
03011800020002	TRACTOR DE ORUGAS DE 300-330 HP	hm	1.0000	0.0099	729.50	7.22
						7.23

Partida **03.03** EXCAVACION DE UÑA PARA DIQUE

Rendimiento **m3/DIA** **350.0000** EQ. **350.0000** Costo unitario directo por : m3 **13.05**

Código	Descripción Recurso	Unidad	Cuadrilla	Cantidad	Precio S/.	Parcial S/.
Mano de Obra						
0101010004	OFICIAL	hh	1.0000	0.0229	22.40	0.51
0101010005	PEON	hh	1.0000	0.0229	20.29	0.46
						0.97
Equipos						
0301010006	HERRAMIENTAS MANUALES	%mo		5.0000	0.97	0.05
03011700010007	EXCAVADORA SOBRE ORUGAS 170 - 25l	hm	1.0000	0.0229	525.13	12.03
						12.08



Firmado digitalmente por GUEVARA
VASQUEZ Maribel FAU 20520711865
hard
Motivo: Doy V° B°
Fecha: 2025/09/01 09:48:24-0500
Profesional de la A
la ficha técn



Firmado digitalmente por
MALAGA CUEVA
Luis Ernesto FAU
20520711865 hard
Motivo: Doy V° B°
Administrador de La
Administración Local Del Agua



Firmado digitalmente por
TRIASO LUANA Victor Antonio
FAU 20520711865 hard
Motivo: Doy V° B°
Fecha: 2025/09/17
16:57:16-0500

Profesional Des Director de La Autoridad
Por La AA/ Administrativa Del Agua



Firmado digitalmente
por PUIGAN CHAVEZ
Jose Felipe FAU
20520711865 hard
Motivo: Doy V° B°
Fecha: 2025/09/17
16:57:16-0500



Ministerio
de Desarrollo Agrario
y Riego



Partida **03.04** **PERFILADO Y REFINE EN TALUD DE DIQUE**

Rendimiento **m2/DIA** **1,200.0000** EQ. **1,200.0000** Costo unitario directo por : m2 **3.95**

Código	Descripción Recurso	Unidad	Cuadrilla	Cantidad	Precio S/.	Parcial S/.
Mano de Obra						
0101010004	OFICIAL	hh	1.0000	0.0067	22.40	0.15
0101010005	PEON	hh	2.0000	0.0133	20.29	0.27
						0.42
Equipos						
0301010006	HERRAMIENTAS MANUALES	%mo		3.0000	0.42	0.01
03011700010007	EXCAVADORA SOBRE ORUGAS 170 - 25l hm		1.0000	0.0067	525.13	3.52
						3.53

Partida **03.05** **ELIMINACION DE MATERIAL EXCEDENTE D=5 km**

Rendimiento **m3/DIA** **1,200.0000** EQ. **1,200.0000** Costo unitario directo por : m3 **14.49**

Código	Descripción Recurso	Unidad	Cuadrilla	Cantidad	Precio S/.	Parcial S/.
Mano de Obra						
0101010005	PEON	hh	1.0000	0.0067	20.29	0.14
0101010010	OFICIAL (CONTROLADOR)	hh	0.1000	0.0007	22.40	0.02
						0.16
Equipos						
03011600010005	CARGADOR SOBRE LLANTAS DE 200 - 2 hm		1.0000	0.0067	399.70	2.68
0301220010	CAMION VOLQUETE 6 x 4 330HP15 M3	hm	4.0000	0.0267	436.20	11.65
						14.33

Partida **04.01** **GEOTEXTIL NO TEJIDO DE 400 GR/M2 (INCLUYE SUMINISTRO E INSTALACION)**

Rendimiento **m2/DIA** **400.0000** EQ. **400.0000** Costo unitario directo por : m2 **16.20**

Código	Descripción Recurso	Unidad	Cuadrilla	Cantidad	Precio S/.	Parcial S/.
Mano de Obra						
0101010003	OPERARIO	hh	1.0000	0.0200	28.46	0.57
0101010004	OFICIAL	hh	1.0000	0.0200	22.40	0.45
0101010005	PEON	hh	4.0000	0.0800	20.29	1.62
						2.64
Materiales						
0210020009	GEOTEXTIL NO TEJIDO MACTEX MT200	m2		1.0500	12.84	13.48
						13.48
Equipos						
0301010006	HERRAMIENTAS MANUALES	%mo		3.0000	2.64	0.08
						0.08



Firmado digitalmente por GUEVARA
VASQUEZ Maribel FAU 20520711865
hard
Motivo: Doy V° B°
Fecha: 2025/09/01 09:48:24-0500

Profesional de la A
la ficha técn



Firmado digitalmente por
MALAGA CUEVA
Luis Ernesto FAU
20520711865 hard
Motivo: Doy V° B°

Administrador de La
Administración Local Del Agua



Firmado digitalmente por
TRIASO LEALA Victor Antonio
FAU 20520711865 hard
Motivo: Doy V° B°
Fecha: 2025/09/17
16:57:16-0500

Profesional Des
Por La AA



Firmado digitalmente
por PUIGAN CHAVEZ
Jose Felipe FAU
20520711865 hard
Motivo: Doy V° B°
Fecha: 2025/09/17
16:57:16-0500

Director de La Autoridad
Administrativa Del Agua

**PERÚ****Ministerio
de Desarrollo Agrario
y Riego****Autoridad Nacional del Agua**Partida **04.02** **SUMINISTRO, TRANSPORTE Y COLOCACION DE FILTRO DE GRAVA**Rendimiento **m3/DIA** **250.0000** EQ. **250.0000** Costo unitario directo por : m3 **133.25**

Código	Descripción Recurso	Unidad	Cuadrilla	Cantidad	Precio S/.	Parcial S/.
Mano de Obra						
0101010005	PEON	hh	62.5000	2.0000	20.29	40.58
0101010010	OFICIAL (CONTROLADOR)	hh	3.1250	0.1000	22.40	2.24
						42.82
Materiales						
0207010012	GRAVA SELECCIONADA 2-6 MM3	m3		1.1000	76.27	83.90
						83.90
Equipos						
0301010006	HERRAMIENTAS MANUALES	%mo		3.0000	42.82	1.28
03011700010007	EXCAVADORA SOBRE ORUGAS 170 - 25t hm		0.3125	0.0100	525.13	5.25
						6.53

Partida **04.03** **EXTRACCION DE ROCA C/EXPLOSIVOS**Rendimiento **m3/DIA** **200.0000** EQ. **200.0000** Costo unitario directo por : m3 **41.00**

Código	Descripción Recurso	Unidad	Cuadrilla	Cantidad	Precio S/.	Parcial S/.
Mano de Obra						
0101010007	PERFORISTA	hh	2.0000	0.0800	30.99	2.48
0101010010	OFICIAL (CONTROLADOR)	hh	1.0000	0.0400	22.40	0.90
0101010011	AYUDANTE DE PERFORISTA	hh	2.0000	0.0800	29.30	2.34
01020100000013	TECNICO (AUTORIZADO x DISCAMEC)	hh	1.0000	0.0400	30.99	1.24
						6.96
Materiales						
0255100001	DINAMITA AL 65%	kg		0.2500	8.08	2.02
0255100009	MECHA L DE SEGURIDAD IMPERMEABLE	m		1.0000	15.00	15.00
0255100010	FULMINANTE	und		1.0000	4.00	4.00
0290230059	BARRENO DE 7/8" x 5 HP	und		0.0170	92.00	1.56
						22.58
Equipos						
0301010006	HERRAMIENTAS MANUALES	%mo		5.0000	6.96	0.35
03011400020002	MARTILLO NEUMATICO DE 29 kg	hm	2.0000	0.0800	10.18	0.81
03011400060005	COMPRESORA NEUMATICA 196 HP 600 - hm		1.0000	0.0400	257.61	10.30
						11.46

Firmado digitalmente por GUEVARA
VASQUEZ Maribel FAU 20520711865
hard
Motivo: Doy V° B°
Fecha: 2025/09/01 09:48:24-0500**Profesional de la A**
la ficha técnFirmado digitalmente por
MALAGA CUEVA
Luis Ernesto FAU
20520711865 hard
Motivo: Doy V° B°**Administrador de La**
Administración Local Del AguaFirmado digitalmente por
TRIASO LEANA Victor Antonio
FAU 20520711865 hard
Motivo: Doy V° B°
Fecha: 2025/09/17
16:57:16-0500**Profesional Des** **Director de La Autoridad**
Por La AA/ **Administrativa Del Agua**Firmado digitalmente
por PUIGAN CHAVEZ
Jose Felipe FAU
20520711865 hard
Motivo: Doy V° B°
Fecha: 2025/09/17
16:57:16-0500



Ministerio
de Desarrollo Agrario
y Riego



Partida **04.04** **SELECCION Y ACOPIO DE ROCA EN CANTERA**

Rendimiento **m3/DIA** **250.0000** EQ. **250.0000** Costo unitario directo por : m3 **18.88**

Código	Descripción Recurso	Unidad	Cuadrilla	Cantidad	Precio S/.	Parcial S/.
Mano de Obra						
0101010004	OFICIAL	hh	1.0000	0.0320	22.40	0.72
0101010005	PEON	hh	2.0000	0.0640	20.29	1.30
						2.02
Equipos						
0301010006	HERRAMIENTAS MANUALES	%mo		3.0000	2.02	0.06
03011700010007	EXCAVADORA SOBRE ORUGAS 170 - 25l hm		1.0000	0.0320	525.13	16.80
						16.86

Partida **04.05** **CARGUIO Y TRANSPORTE DE ROCA DIST. 16 km**

Rendimiento **m3/DIA** **200.0000** EQ. **200.0000** Costo unitario directo por : m3 **86.73**

Código	Descripción Recurso	Unidad	Cuadrilla	Cantidad	Precio S/.	Parcial S/.
Mano de Obra						
0101010004	OFICIAL	hh	1.0000	0.0400	22.40	0.90
						0.90
Equipos						
0301010006	HERRAMIENTAS MANUALES	%mo		5.0000	0.90	0.05
03011600010005	CARGADOR SOBRE LLANTAS DE 200 - 2 hm		1.0000	0.0400	399.70	15.99
0301220010	CAMION VOLQUETE 6 x 4 330HP15 M3	hm	4.0000	0.1600	436.20	69.79
						85.83

Partida **04.06** **ACOMODO DE ROCA SOBRE UÑA**

Rendimiento **m3/DIA** **300.0000** EQ. **300.0000** Costo unitario directo por : m3 **21.78**

Código	Descripción Recurso	Unidad	Cuadrilla	Cantidad	Precio S/.	Parcial S/.
Mano de Obra						
0101010005	PEON	hh	4.0000	0.1067	20.29	2.16
0101010010	OFICIAL (CONTROLADOR)	hh	1.0000	0.0267	22.40	0.60
						2.76
Equipos						
0301010006	HERRAMIENTAS MANUALES	%mo		3.0000	2.76	0.08
03011700010006	EXCAVADORA SOBRE ORUGAS 325 HP	hm	1.0000	0.0267	709.27	18.94
						19.02



Firmado digitalmente por GUEVARA
VASQUEZ Maribel FAU 20520711865
hard
Motivo: Doy V° B°
Fecha: 2025/09/01 09:48:24-0500

Profesional de la A
la ficha técn



Firmado
digitalmente por
MALAGA CUEVA
Luis Ernesto FAU
20520711865 hard
Motivo: Doy V° B°

Administrador de La
Administración Local Del Agua



Firmado digitalmente por
TRIASO LEANA Victor Antonio
FAU 20520711865 hard
Motivo: Doy V° B°
Fecha: 2025/09/17
16:57:16-0500

Profesional Des
Por La AA



Firmado digitalmente
por PUIGAN CHAVEZ
Jose Felipe FAU
20520711865 hard
Motivo: Doy V° B°
Fecha: 2025/09/17
16:57:16-0500

Director de La Autoridad
Administrativa Del Agua



PERÚ

Ministerio
de Desarrollo Agrario
y Riego



Partida 04.07 ACOMODO DE ROCA SOBRE TALUD DE DIQUE

Rendimiento m3/DIA 280.0000 EQ. 280.0000 Costo unitario directo por : m3 23.34

Código	Descripción Recurso	Unidad	Cuadrilla	Cantidad	Precio S/.	Parcial S/.
Mano de Obra						
0101010005	PEON	hh	4.0000	0.1143	20.29	2.32
0101010010	OFICIAL (CONTROLADOR)	hh	1.0000	0.0286	22.40	0.64
						2.96
Equipos						
0301010006	HERRAMIENTAS MANUALES	%mo		3.0000	2.96	0.09
03011700010006	EXCAVADORA SOBRE ORUGAS 325 HP	hm	1.0000	0.0286	709.27	20.29
						20.38

Partida 05.01 FLETE TERRESTRE

Rendimiento glb/DIA EQ. Costo unitario directo por : glb 15,000.00

Código	Descripción Recurso	Unidad	Cuadrilla	Cantidad	Precio S/.	Parcial S/.
Materiales						
0203020002	FLETE TERRESTRE	glb		1.0000	15,000.00	15,000.00
						15,000.00

NOTA: LOS ANALISIS DE COSTOS UNITARIOS SON REFERENCIALES, DEBIENDO SER LA FICHA TECNICA DEFINITIVA LA QUE DETERMINE LOS COSTOS UNITARIOS FINALES



Firmado digitalmente por GUEVARA
VASQUEZ Maribel FAU 20520711865
hard
Motivo: Doy V° B°
Fecha: 2025/09/01 09:48:24-0500

Profesional de la A
la ficha técn



Firmado
digitalmente por
MALAGA CUEVA
Luis Ernesto FAU
20520711865 hard
Motivo: Doy V° B°

Administrador de La
Administración Local Del Agua



Firmado digitalmente por
TRINIDAD LUISA Victor Antonio
FAU 20520711865 hard
Motivo: Doy V° B°
Fecha: 2025/09/17
16:57:16-0500

Profesional Des
Por La AA



Firmado digitalmente
por PUIGAN CHAVEZ
Jose Felipe FAU
20520711865 hard
Motivo: Doy V° B°
Fecha: 2025/09/17
16:57:16-0500

Director de La Autoridad
Administrativa Del Agua

RELACION DE INSUMOS REFERENCIAL DE LA PROPUESTA TECNICA

PROPUESTA: **LIMPIEZA, DESCOLMATACIÓN Y CONFORMACIÓN DE DIQUE CON ENROCADOS EN LA MARGEN DERECHA DEL RÍO OLLAS, SECTOR NUEVA GALILEA, DISTRITO CHOLON, PROVINCIA DE MARAÑÓN, DEPARTAMENTO DE HUANUCO**

LUGAR: SECTOR NUEVA GALILEA, DISTRITO CHOLON, PROVINCIA MARAÑÓN, DEPARTAMENTO DE HUANUCO.

MANO DE OBRA

0101010003	OPERARIO	hh	264.2352	28.46	7,520.13
0101010004	OFICIAL	hh	432.1713	22.40	9,680.64
0101010005	PEON	hh	2,102.1372	20.29	42,652.36
0101010007	PERFORISTA	hh	301.8240	30.99	9,353.53
0101010010	OFICIAL (CONTROLADOR)	hh	352.4454	22.40	7,894.78
0101010011	AYUDANTE DE PERFORISTA	hh	301.8240	29.30	8,843.44
0101030000	TOPOGRAFO	hh	58.8000	29.42	1,729.90
01010300030003	AYUDANTE DE TOPOGRAFIA	hh	18.9000	22.40	423.36
0102010000013	TECNICO (AUTORIZADO x DISCAMEC)	hh	150.9120	30.99	4,676.76

92,774.90

MATERIALES

0203020002	FLETE TERRESTRE	glb	1.0000	15,000.00	15,000.00
02040300010043	FIERRO 3/8"	var	0.5250	22.30	11.71
02041200010005	CLAVOS PARA MADERA CON CABEZA DE 3"	kg	3.7500	7.25	27.19
02041200010009	CLAVOS PARA MADERA CON CABEZA DE 2" A 4"	kg	2.0000	7.25	14.50
0204180008	CALAMINA GALVANIZADA e=0.14 mm	m2	12.0000	9.60	115.20
0207010012	GRAVA SELECCIONADA 2-6 MM3	m3	345.8400	76.27	26,377.22
0207030001	HORMIGON	m3	0.4800	40.00	19.20
0210020009	GEOTEXTIL NO TEJIDO MACTEX MT200	m2	4,511.6400	12.84	57,929.46
0213010001	CEMENTO PORTLAND TIPO I (42.5 kg)	bol	4.9800	30.00	149.40
02130300010003	YESO BOLSA 25 kg	bol	6.3000	20.00	126.00
0231010001	MADERA TORNILLO	p2	160.0000	7.00	1,120.00
0231040001	ESTACAS DE MADERA	und	105.0022	4.65	488.26
02310500010007	TRIPLAY LUPUNA E= 6 mm	m2	11.2500	17.24	193.95
0240020001	PINTURA ESMALTE	gal	0.6299	60.17	37.90
0255100001	DINAMITA AL 65%	kg	943.2000	8.08	7,621.06
0255100009	MECHA L DE SEGURIDAD IMPERMEABLE BLANCA	m	3,772.8000	15.00	56,592.00
0255100010	FULMINANTE	und	3,772.8000	4.00	15,091.20
02901500260004	GIGANTOGRAFIA SEGUN DISEÑO	und	1.0000	650.00	650.00
0290230059	BARRENO DE 7/8" x 5 HP	und	64.1376	92.00	5,900.66

187,464.91

EQUIPOS

0301000014	MIRAS	día	4.2000	17.36	72.91
0301000015	JALONES	día	8.4000	14.96	125.66
0301000022	ESTACION TOTAL	he	16.8000	23.48	394.46
0301000023	NIVEL TOPOGRAFICO	hm	42.0000	14.25	598.50
0301010006	HERRAMIENTAS MANUALES	%mo			3,462.53
03011400020002	MARTILLO NEUMATICO DE 29 kg	hm	301.8240	10.18	3,072.57
03011400060005	COMPRESORA NEUMATICA 196 HP 600 - 690 PCM	hm	150.9120	257.61	38,876.44
03011600010005	CARGADOR SOBRE LLANTAS DE 200 - 250 HP 4. yd3	hm	234.6885	399.70	93,804.99
03011700010006	EXCAVADORA SOBRE ORUGAS 325 HP	hm	83.3349	709.27	59,106.94
03011700010007	EXCAVADORA SOBRE ORUGAS 170 - 250 HP 1	hm	183.7671	525.13	96,501.62
03011800020002	TRACTOR DE ORUGAS DE 300-330 HP	hm	244.3532	729.50	178,255.66
03012200010004	CAMION PLATAFORMA 4 x 6 300 HP 19 tn	hm	12.0000	452.00	5,424.00
0301220010	CAMION VOLQUETE 6 x 4 330HP15 M3	hm	937.5035	436.20	408,939.03
0301220011	CAMION SEMI TRAYLER 6 x 4 330 HP 35 TN	hm	30.0000	420.43	12,612.90

901,248.21

Total **\$/ 1,181,488.02**

NOTA: LOS INSUMOS SON REFERENCIALES, DEBIENDO SER LA FICHA TECNICA DEFINITIVA LA QUE ESTABLEZCA LOS PRECIOS REALES



Firmado digitalmente por GUEVARA VASQUEZ Maribel FAU 20520711865
Motivo: Doy V° B°
Fecha: 2025/09/01 09:48:24-0500

Profesional de la ALA que ha
la ficha técnica refiere



Firmado digitalmente por MALAGA CUEVA Luis Ernesto FAU 20520711865
Motivo: Doy V° B°

Administrador de La
Administración Local Del Agua



Firmado digitalmente por TRASSO LEON Victor Antonio FAU 20520711865
Motivo: Doy V° B°
Fecha: 2025/09/17 16:57:16-0500

Profesional Designado
Por La AAA



Firmado digitalmente por PUIGAN CHAVEZ Jose Felipe FAU 20520711865
Motivo: Doy V° B°
Fecha: 2025/09/17 16:57:16-0500

Director de La Autoridad
Administrativa Del Agua

CRONOGRAMA REFERENCIAL DE LA PROPUESTA TECNICA

Actividad

LIMPIEZA, DESCOLMATACIÓN Y CONFORMACIÓN DE DIQUE CON ENROCADO EN LA MARGEN DERECHA DEL RÍO OLLAS, SECTOR NUEVA GALILEA, DISTRITO CHOLON, PROVINCIA DE MARAÑÓN, DEPARTAMENTO DE HUANUCO

Ubicación

SECTOR NUEVA GALILEA, DISTRITO CHOLON, PROVINCIA MARAÑÓN, DEPARTAMENTO DE HUANUCO.

Fecha

1/09/2025

ITEM	ACTIVIDAD	UND.	N° días	PLAZO DE EJECUCION				PLAZO DE EJECUCION				PLAZO DE EJECUCION			
				MES 01				MES 02				MES 03			
				I	II	III	IV	I	II	III	IV	I	II	III	IV
1.00	LIMPIEZA, DESCOLMATACIÓN Y CONFORMACIÓN DE DIQUE C/ENROCADO, L = 524.00 m														
1.01	OBRAS PROVISIONALES														
01.01.01	CASETA DE GUARDIANIA Y ALMACEN	m2	1.00												
01.01.02	CARTEL INFORMATIVO DE LA ACTIVIDAD 3.60 x 4.80 m	Und.	1.00												
1.02	OBRAS PRELIMINARES														
01.02.01	MOVILIZACIÓN Y DESMOVILIZACIÓN MAQUINARIA PESADA	vje	2.00												
01.02.02	MANTENIMIENTO Y/O HABILITACION DE VIAS DE ACCESO	Km	1.00												
01.02.03	RAMPA DE INGRESO Y SALIDA A LA ZONA DE TRABAJO	m3	1.00												
01.02.04	TRAZO Y REPLANTEO	Km	4.00												
01.02.05	CONTROL TOPOGRAFICO	km	48.00												
01.02.06	DESVIO DEL RIO	M	1.00												
1.03	MOVIMIENTO DE TIERRAS														
01.03.01	LIMPIEZA Y DESCOLMATACIÓN DEL CAUCE	m3	39.00												
01.03.02	CONFORMACIÓN DE DIQUE CON MATERIAL PROPIO	m3	34.00												
01.03.03	EXCAVACIÓN PARA UÑA DE ENROCADO	m3	20.00												
01.03.04	PERFILADO Y REFINE EN TALUD DE DIQUE	m2	11.00												
01.03.05	ELIMINACIÓN DE MATERIAL EXCEDENTE	m3	12.00												
1.04	PROTECCIÓN CON ENROCADO														
01.04.01	GEOTEXTIL NO TEJIDO DE 400 GR/M2 (INCLUYE SUMINISTRO E INSTALACION)	m2	19.00												
01.04.02	SUMINISTRO, TRANSPORTE Y COLOCACION DE FILTRO DE GRAVA	m3	3.00												
01.04.03	EXTRACCIÓN DE ROCAS CON EXPLOSIVOS PARA ENROCADO	m3	59.00												
01.04.04	SELECCIÓN Y ACOPIO DE ROCAS	m3	48.00												
01.04.05	CARGUÍO Y TRANSPORTE DE ROCAS	m3	59.00												
01.04.06	ACOMODO DE ROCAS EN UÑA DE ENROCADO	m3	18.00												
01.04.07	ACOMODO DE ROCAS EN TALUD DE ENROCADO	m3	14.00												
1.05	FLETE TERRESTRE														
01.05.01	FLETE TERRESTRE	glb													

CRONOGRAMA DE ACTIVIDADES PARA EL CUMPLIMIENTO DE OBRA

PRESUPUESTO LIMPIEZA, DESOLMATACIÓN Y CONFORMACIÓN DE DIQUE CON ENROCADO EN LA MARGEN DERECHA DEL RIO OLLAS, SECTOR NUEVA GALLEA, DISTRITO CHOLON, PROVINCIA DE MARAÑON, DEPARTAMENTO DE HUANUCO

FECHA

ITEM	ACTIVIDAD	MES 01				MES 02				MES 03			
		I	II	III	IV	I	II	III	IV	I	II	III	IV
01.01	FORMULACION DE FICHA TECNICA												
01.02	CONTRATACION												
01.03	EJECUCION												
01.04	SEGUIMIENTO												
01.05	LIQUIDACION												

MAQUINARIA QUE SE EMPLEARÁ EN LA ACTIVIDAD

TIEMPO A LA ACTIVIDAD = 1.00 Hr

TIEMPO A LA CANTERA = 1.50 Hr

TIPO DE MÁQUINA	CANT. (UND)	TIEMPO HORAS (IDA Y VUELTA)
VEHÍCULOS TRANSPORTABLES		
TRACTOR DE ORUGAS DE 140-160 HP	1	2.0
EXCAVADORA SOBRE ORUGAS 170-250 HP, 1.10-2.75 Yd ³	1	2.0
CAMION PLATAFORMA 4 X 2 122 HP 8 ton		3.0
VEHÍCULOS AUTO TRANSPORTABLES		
CAMION VOLQUETE DE 15 m ³	3	6.0
CAMION CISTERNA 4 X 2 (AGUA) 122 HP 2,000 gl	1	2.0
CARGADOR SOBRE LLANTAS DE 125-155 HP 3 yd ³	1	2.0



Firmado digitalmente por GUEVARA
VASQUEZ Maribel FAU 20520711865
hard
Motivo: Doy V° B°
Fecha: 2025/09/01 09:48:24-0500



Firmado
digitalmente por
MALAGA CUEVA
Luis Ernesto FAU
20520711865 hard
Motivo: Doy V° B°



Firmado digitalmente por
TRIASO LEALA Victor Antonio
FAU 20520711865 hard
Motivo: Doy V° B°
Fecha: 2025/09/17
16:57:16-0500



Firmado digitalmente
por PUIGAN CHAVEZ
Jose Felipe FAU
20520711865 hard
Motivo: Doy V° B°
Fecha: 2025/09/17
16:57:16-0500